

RELACIONE DE COORDENADAS DA DIVISA	NORTE	ESTE
A	7.465.895,60	683.463,02
B	7.465.892,19	683.462,98
C	7.465.800,69	683.501,56
D	7.465.787,99	683.468,46
E	7.465.800,54	683.463,01
F	7.465.806,50	683.463,53
G	7.465.802,26	683.422,52
H	7.465.807,19	683.420,20
I	7.465.838,13	683.477,37
J	7.465.830,66	683.399,83
K	7.465.863,10	683.386,33
L	7.465.888,45	683.420,72
M	7.465.889,60	683.420,74

QUILÓMETRO DE ÁREAS PRIVATIVAS				
PAYMENTO	FECHA (dd/mm/aa)	Nº DE UNIDADES	TOTAL (m²)	
TERCERO	3.595,28	1	3.595,28	
8º PAV.	3.665,46	1	3.665,46	
9º PAV.	4.131,69	1	4.131,69	
5º PAV.	4.206,88	1	4.206,88	
7º PAV.	4.263,30	1	4.263,30	
6º PAV.	2.184,58	1	2.184,58	
8º PAV.	2.184,58	1	2.184,58	
9º PAV.	2.210,98	1	2.210,98	
10º PAV.	2.285,37	1	2.285,37	
TOTAL		9	23.038,33	

QUILÓMETRO DE ÁREAS				
PAYMENTO	FECHA (dd/mm/aa)	Nº DE UNIDADES	TOTAL (m²)	
TERCERO	3.800,40	1	3.800,40	
2º PAV.	4.109,61	1	4.109,61	
3º PAV.	4.519,77	1	4.519,77	
5º PAV.	4.650,21	1	4.650,21	
6º PAV.	2.209,31	1	2.209,31	
7º PAV.	2.288,49	1	2.288,49	
8º PAV.	2.442,59	1	2.442,59	
9º PAV.	2.506,81	1	2.506,81	
TOTAL		9	28.926,79	

QUADRO DE P.A.T.C		QUADRO DE P.A.T.C	
PAYMENTO	FECHADA (m²) ÁREIA (m²)	Nº DE PAVIMENTOS	TOTAL (m²)
SEBASTO	4.651,17	3	13.953,51
SEBASTO	6.528,58	2	13.057,16
SALA DE FLOI	64,58	-	-
2º PAV.	3.817,61	1	4.000,95
3º PAV.	4.066,39	1	4.252,87
4º PAV.	4.838,55	1	4.755,97
5º PAV.	4.650,04	1	4.823,96
6º PAV.	2.708,42	1	2.826,31
7º PAV.	2.538,77	1	2.614,65
8º PAV.	2.538,77	1	2.614,65
9º PAV.	2.832,57	1	2.949,56
10º PAV.	2.506,97	1	2.572,23
TERMINO	-	1	34,20
TOTAL	34,20	15	47.260,05

QUADRO RESUMO	
AUDITORIO	2
TOTAL DE UNIDADES	2
TOTAL ADEA UTIL	391.990
TOTAL VAGAS P/ AUDITORIO	10
SALVS	
TOTAL DE UNIDADES	5
TOTAL ADEA UTIL	21.873,76
TOTAL ADEA PRIVATIVA	23.018,33
TOTAL ADEA UTIL CARRETE	20.799,03
TOTAL VAGAS P/ SALVS	416
ADEA UTIL TOTAL	22.265,71
ADEA PRIVATIVA TOTAL	23.018,33
VAGAS	426

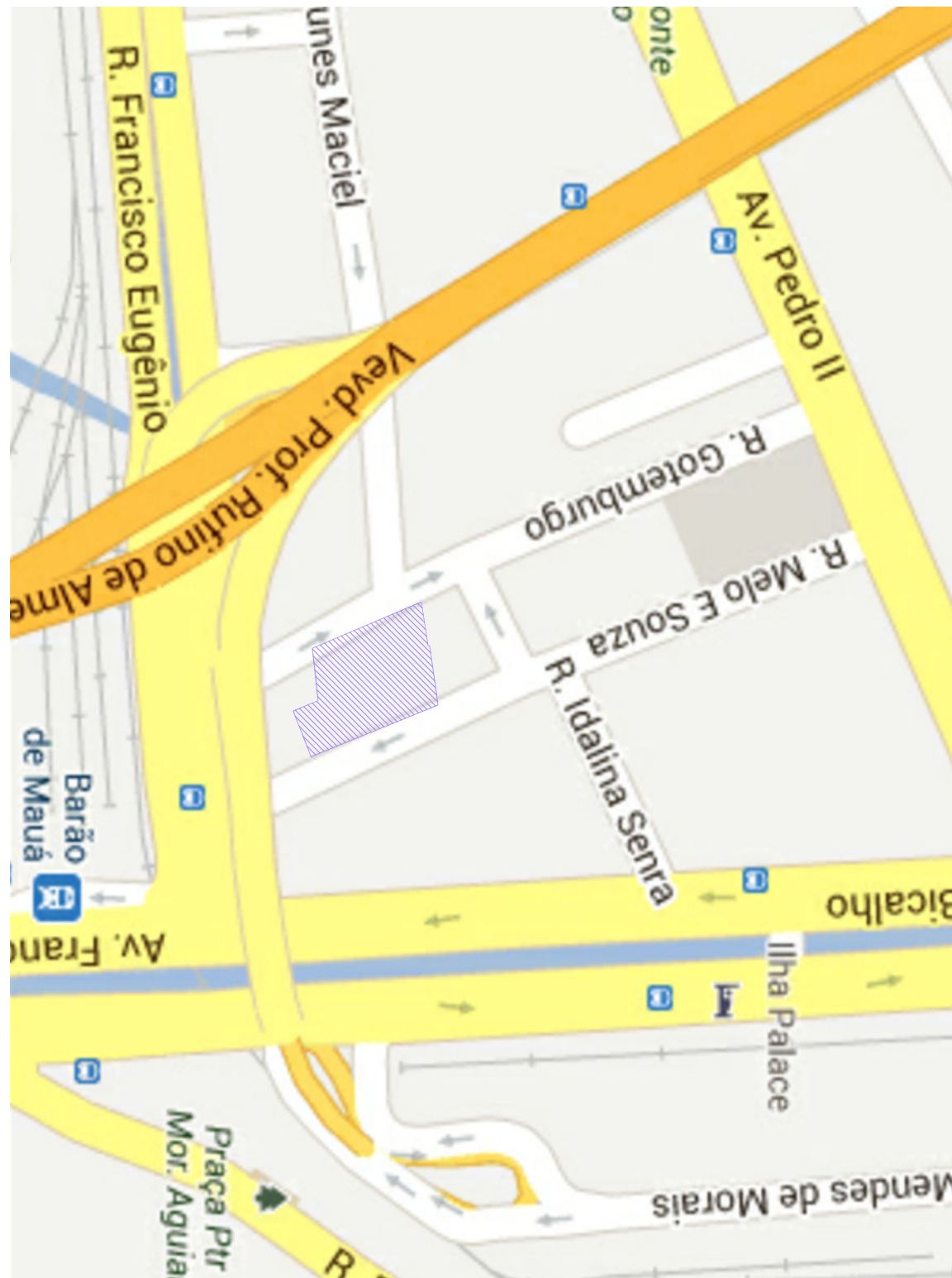
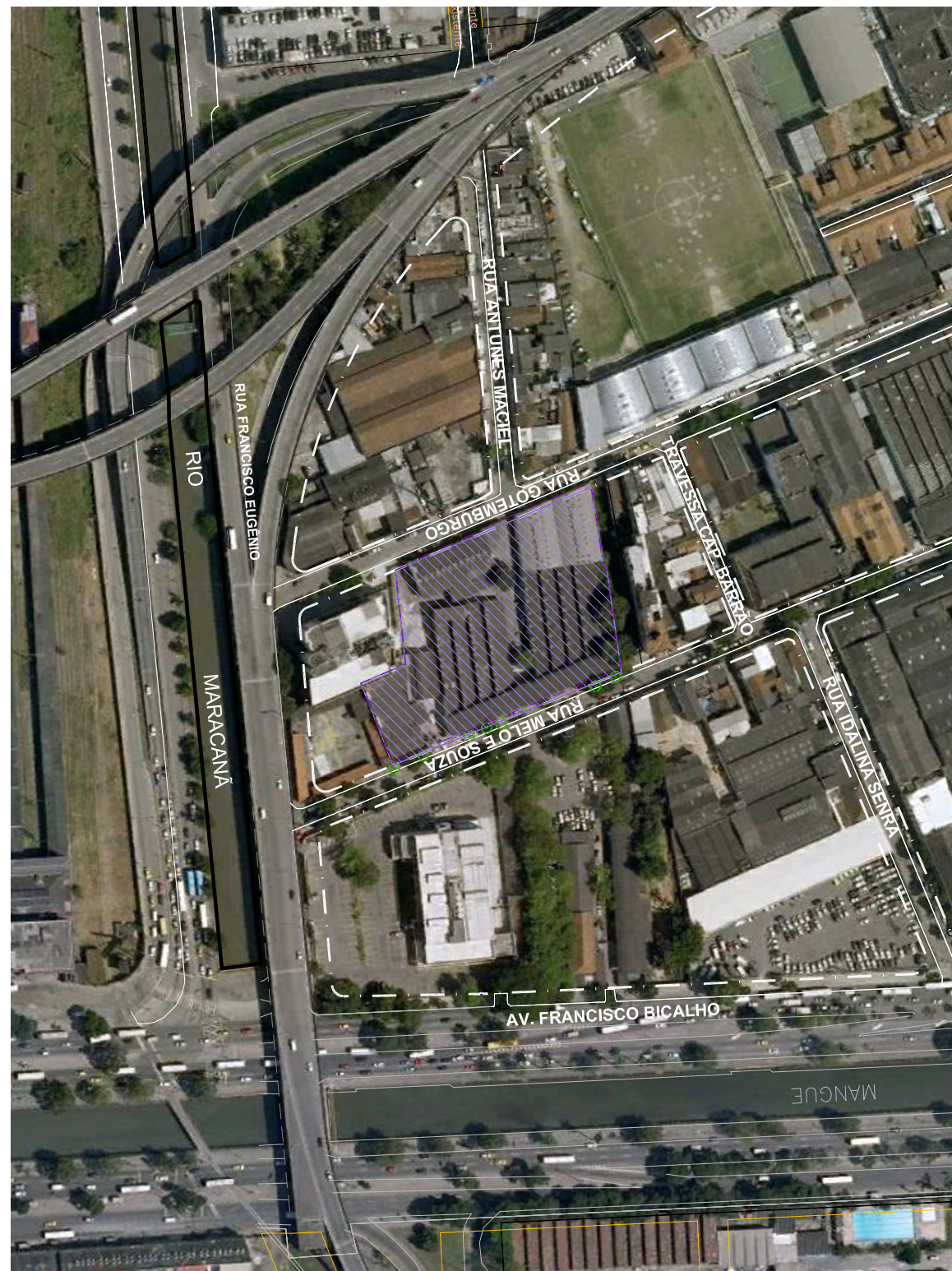

SUSCETIBILIDADE A DESASTRES  
OS BARRIOS ASSINADOS, RESPECTIVAMENTE RESPONSÁVEIS TÉCNICOS PELA AUTORIA DO PROJETO E O RESPONSÁVEL PELA EXECUÇÃO DA OBRA DE EDIFICAÇÃO COMERCIAL NA RUA NÚM. 12, SOUZA - SÃO CRISTÓVÃO - RIO DE JANEIRO - RJ, DECLARAM QUE O TERRENO EM QUESTÃO SE ENCONTRA EM UMA ÁREA DE BAIXA SUSCETIBILIDADE A DESASTRES, E QUE O EMPREENDIMENTO ESTÁ A UM RÁDIO MAIOR DO QUE 100M DA ÁREA DE ALTA SUSCETIBILIDADE, A ACIDENTES GEOLÓGICOS E GEOTÉCNICOS, SEGUNDO O ANEXO 1 DO DECRETO Nº 3539/11.

**TÉRMINO DE RESPONSABILIDADE**

OS ABADO ASSINADOS, RESPECTIVAMENTE PROPRIETÁRIO E AUTOR DO PROJETO DECLARAM QUE ASSIMEM, CADA UM, INDIVIDUALMENTE TOTAL, RESPONSABILIDADE PELA VERACIDADE DAS INFORMAÇÕES CONTIDAS NO QUADRO EXPLICATIVO DE ADECS, SUJEITANDO-SE A APLICAÇÃO DAS LEIS E REGULAMENTOS PERTINENTES, EM CASO DE INEXATIDÃO DOS DADOS DECLARADOS.

**ACESSIBILIDADE**

EU, O SR. CASIMIRO, ENGENHEIRO REGISTRADO NO CREA DA SEOB, O Nº 307029, NA CATEGORIA DE AUTOR DO PROJETO, DECLARO PARA OS FINS QUE NO DESENVOLVIMENTO DO PROJETO LEGAL, EM TRAMITAÇÃO PELO PROCESSO EM REFERÊNCIA, SERÃO INCORPORADOS TODOS OS DADOS ESPECÍFICOS PARA O ATENDIMENTO AO DECRETO Nº 72.705/03.

**RIOS E CANAIS**  
 O RIO CASIMIRO, ENGENHEIRO REGISTRADO NO CREA-RJ, SOB O Nº 20739/2004, EM QUALIDADE DE PIPIR DO PROJETO DE EDIFICAÇÃO COMERCIAL NA RUA MIEL E SOUZA - SÃO CRISTÓVÃO - RIO DE JANEIRO - RJ - VENHO POR INTERMÉDIO DE UM VECULÁRIO QUE O TERRENO EM REFERÊNCIA NÃO ESTÁ SITUADO EM ENCOSTA OU NA ZIMARRÃO, DE TALHES RICHARDSO OU TERRENAS INCLINAVES E QUE NÃO EXISTE RIO, VALA OU CORREGO EM UM PAINEL (CONSULTA METROS).

DECLARAÇÃO DO  
O ABaixo assinado, CIRIO CASSIANO, ENGENHEIRO, REGISTRADO NO CREA-  
SOB O Nº 3073929, AUTOR DO PROJETO PARA CONSTRUÇÃO DE EDIFICAÇÃO  
COMERCIAL, NA RUA MELO E SOUZA, S/Nº CRISTOVÃO - RIO DE JANEIRO - RJ,  
DECLARA PRAVANTE OS DISPOSIÇÕES E TERCEROS, QUE O PROJETO ATENDE FIEL-  
E INTEGRALMENTE AS DISPOSIÇÕES DO DECRETO Nº 10.426/1991, NO QUE DIZ  
RESPECTO ÀS PARTES INTERNAS DO EDIFÍCIO, PELO QUE PESSOALMENTE  
SÉ RESPONSABILIZADO, SENDO OU NÃO EXAMINADAS AS EDIFICAÇÕES  
PARTENTERES PELA ORÇÃO LICENCIADOR, DE ACORDO COM O DISPOSTO NO  
CAPÍTULO DO ARTIGO 7º DO ORÇÃO, AQUI REAFIRMADO.

DECLARAÇÃO DO VOLUME DE "BOTA-FORNA A SER RETIRADO SERÁ DE (9,92m x 4,451,77m) x 1,45 = 64,034,26 m<sup>3</sup> E QUE O MESMO SERÁ DISPOSTO EM LOCAL APROPRIADO A SER IDENTIFICADO POSTERIORMENTE E QUE ATENDA SIMULTANEAMENTE A TODAS AS CARACTERÍSTICAS ABAXO RELACIONADAS: LOCALIZAÇÃO EM ÁREA URBANIZADA, NÃO ESTAR LOCALIZADA EM INCÓSTITA COM DECLIVIDADE IGUAL OU SUPERIOR A 25°, E NÃO ESTAR LIVRE DE COBERTURA VEGETAL.

CAUSAR PREJUIZOS OU EMBAIXOS OU AINDA, RISCO DE  
CARRÉGIO PARA ÁREAS ADJACENTES.  
NO TRANSPORTE DE BOTAFOGO, QUE SEJA CEGADO SEMPRE EM DIAS  
ÚTIS E NO HORARIO DE 7:00 AS 17:00 HORAS, SENDO ADOPTADAS MEDIDAS  
VISANDO A PROTEÇÃO DOS OBRIGATORIOS PULVERISOS E O CONTROLE DA  
EMISSÃO DE RUÍDOS E MATERIAL PARTICULADOS, A SABER:  
-PROVIDENCIAR OBRIGATORIA DAS CARRÉGIAS ESEAS COMINHADAS E VELOCIDADE  
COMPLETA DAS MESMAS DE FORMA A NÃO PROVOCAR CARRÉGIO DO  
MATERIAL, PARA VIA PÚBLICA, E EMISSÃO DE MATERIAS PARTICULADOS NO  
-PROVIDENCIAR IMPEDIMENTO DAS PASSAGENS DE TRABALHO,  
-PROVIDENCIAR INSTALAÇÕES DE AMBULADORIOS DE PNEUS NOS ACESSOS AO  
-PROVIDENCIAR, NOS LUGARES DE DISPOSIÇÃO FINAL, DOTADOS DE  
CANALIZANTES COM GREIHAS E CAIXAS DE ARRIO,  
-PROVIDENCIAR PORTA CÉLULA CONTRA EMISSÃO DE RUÍDOS, ACIMA DOS LIMITES  
ESTABELECIDOS, ADOPTANDO UM PROGRAMA DE VIGILÂNCIA E MANUTENÇÃO  
PERIÓDICA DA FLOTA DE VEÍCULOS.

DECLARAÇÃO DE RESPONSABILIDADE: RESERVAÇÃO DE AÇÃO PARA O PROJETO E O SEU ABAIXO ASSINADOS, O PROPRIETÁRIO, O AUTOR DO PROJETO E O RESPONSÁVEL TÉCNICO, PELA EXECUÇÃO DA OBRA, PARA A CONSTRUÇÃO E/OU EMPREGAÇÃO COMERCIAL, NA MALHA METE E SOLUÇ - SÃO CRISTÓVÃO - RIO DE JANEIRO - RJ, DECLARA, PREVISTO NAS LEIS CÍVIL E CRIMINAIS VIGENTES, QUE OS RESERVAÇÕES DE AÇÃO PARA FINS NÃO POLÍTIAS, PREVISTOS NO DECRETO Nº 23.440 DE 30/01/2004, TENDO AS CONDIÇÕES TÉCNICAS ESPECÍFICAS ESTABELECIDAS PELA RESOLUÇÃO CONJUNTA Nº 538/2003 DO CNPQ, Nº 001, DE 27/01/2004 E AS DEMAIS DE ACORDO COM O DISPOSTO NO ARTIGO 7º DO DECRETO Nº 23.440 DE 30/01/2004, NÃO SE APLICAM.

<p>PROJETO DE APROVAÇÃO PARA CONSTRUÇÃO DE EDIFICAÇÃO COMERCIAL NA RUA MELO E SOUZA Nº 142 - SÃO CRISTÓVÃO - RIO DE JANEIRO - RJ</p>	
<p>VII R.A. - SÃO CRISTÓVÃO 3º GLF - CENTRO RIO DE JANEIRO</p>	<p>PLANTA DE SITUAÇÃO</p>
<p>ESCALA INDICADA DATA: 02/07/2013</p>	<p>01</p>
<p>PROPRIETÁRIO</p>	<p>_____</p>
<p>AUTOR DO PROJETO</p>	<p>_____</p>
<p>RESP. TÉCN. EXEC. DA OBRA</p>	<p>_____</p>

Nº DO PROCESSO	OBS.:
----------------	-------

[illegible][illegible]

PROJETO DE APROVAÇÃO PARA CONSTRUÇÃO DE  
EDIFICAÇÃO COMERCIAL NA RUA MELLO E SOUZA Nº 142 - SÃO  
CRISTÓVÃO - RIO DE JANEIRO - RJ

VII R. A - SÃO CRISTÓVÃO  
3º GLF - CENTRO  
RIO DE JANEIRO

ESCALA INDICADA	01	PLANTA DE SITUAÇÃO
DATA: 02/07/2013		
PROPRIETÁRIO	_____	

AUTOR DO PROJETO \_\_\_\_\_

RESERVA PARA EXEC. DA OBRA \_\_\_\_\_

N. DO PROCESSO	QRS.:
MOTOS	

--	--